

## **Hinweise für Eltern, Lehrpersonen, Studierende, Referendare und andere Interessierte**

Das Material richtet sich an Schüler:innen der 1. Klassenstufe. Es handelt sich um ein Memory zum Thema „Tiere des Waldes“ und dient dem spielerischen Erlesen von Wörtern.

Viel Spaß beim Benutzen des Materials.

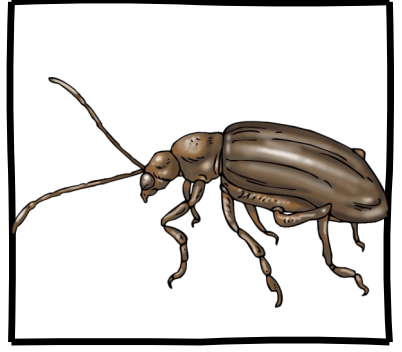
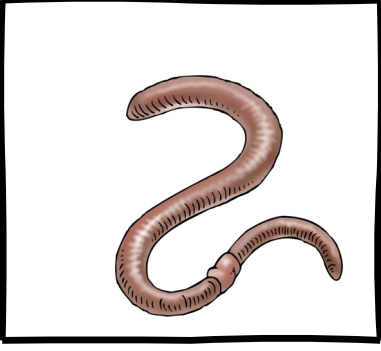
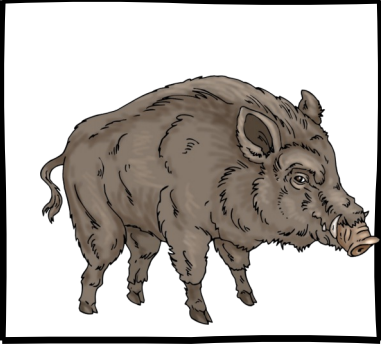
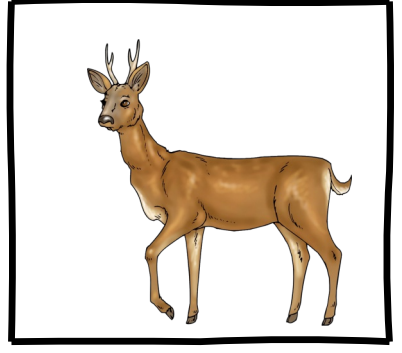
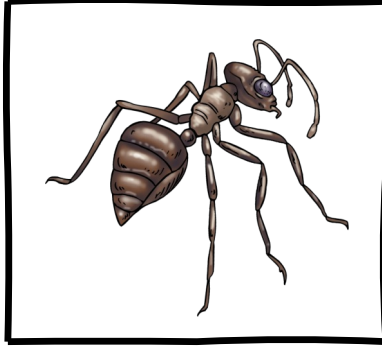
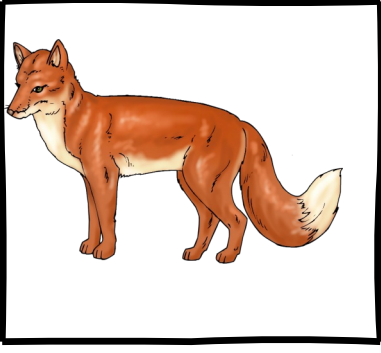

der Fuchs

die Ameise

das Reh

das  
Wildschwein

der Marder

die Eule

der Wurm

der Igel

der Hase

das  
Eichhörnchen

der Dachs

der  
Siebenschläfer

der Wiesel

der Hirsch

der Käfer